Frühlingserwachen

SA 2 "ECURIE"

Prüfungsablauf:

Überreichen Sie bitte unserem Helfer Ihre Bordkarte 1

Startnummer	
Startzeit	

Bitte fahren Sie die Bauschilder in der in der Skizze angegebenen Reihenfolge 1 bis 6 an.
An den Baustellenschildern sind Buchstaben befestigt; diese tragen Sie bitte sofort in dem dafür vorgesehenen gelbe Feld auf dieser Karte ein. Hierfür bitte ausschließlich den an der Schnur befestigten Schreiber benutzen.

Hinweis zur Zeitauswertung: Es wird die für die Erledigung der jeweiligen Aufgabe benötigte Zeit gewertet!

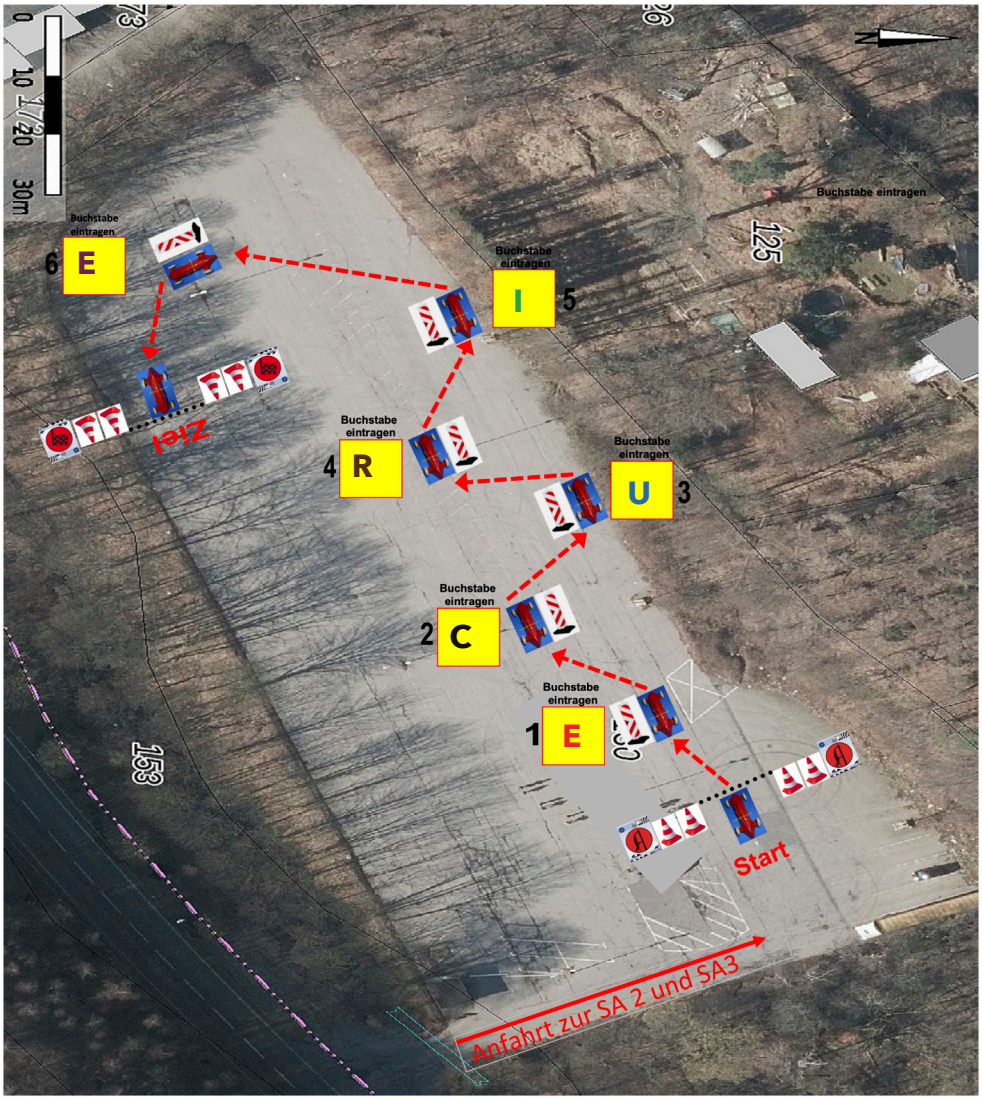

Bitte sofort nach passieren der Ziellinie Schritt fahren zur Sonderaufgabe 3 und dort die Karte abgeben!

Frühlingserwachen 2022

der Ecurie-Aix-la-Chapelle e.V im DMV 1968

SA2 + BoKa 2

Start Nr.	Fahrer Beifahrer	Fahrzeugmarke Fahrzeugtyp	Startzeit	Zielzeit	Diff Zeit	SA Abw.	Fehler	Info	SA Gesamt	Platzierung SA 2
1	Jonas Kubitzki Kai Kubitzki	MG B	11:16:00,00	11:16:58,00	0:58,00	0,9	0		0,9	1
2	Norbert Kubitzki Petra Kubitzki	Fiat 500 L	11:14:00,00	11:15:13,00	1:13,00	1,2	0		1,2	4
3	Christian Breuer Sabine Redecker-Breuer	Mazda MX5	11:12:00,00	11:14:52,00	2:52,00	2,8	0		2,8	12
4	Rolf Heilmann Monika Heilmann	TRIUMPH British Leyland TR 7	11:06:00,00	11:07:58,00	1:58,00	1,9	0		1,9	10
5	Wolfgang Sachs Achim Vetten	Jaguar MK 2	11:07:00,00	11:10:56,00	3:56,00	3,9	3	Max SP	6,0	13
6	Klaus Hüls Birgit Hüls	Panhard&Levasseur Panhard Dyna Z16	11:20:00,00	11:21:35,00	1:35,00	1,5	0		1,5	7
7	Hans Niemann Erika Niemann	Volvo 142 Sport	11:26:00,00	11:27:26,00	1:26,00	1,4	0		1,4	6
8	Andreas Eiden Tatjana Eiden	Triumph Stag	11:17:00,00	11:17:58,00	0:58,00	0,9	0		0,9	1
9	Wolfgang Fischer Martina Fischer	Triumph Stag	11:23:00,00	11:24:16,00	1:16,00	1,2	0		1,2	4
10	Artur Urbaniak Claudia Urbaniak	Opel GT	11:22:00,00	11:23:21,00	1:21,00	1,3	0		1,3	5
11	Frank Kutsch Tim Kutsch	Porsche 911 Carrera 964	11:18:00,00	11:19:06,00	1:06,00	1,0	1		2,0	11
12	Wim Schijen Irene Schijen	Mercedes SL R 107	11:24:00,00	11:25:28,00	1:28,00	1,4	0		1,4	6
13	Bernhard Stein Oliver Mießen	Datsun 2000 Fairlady Roadster	11:29:00,00	11:30:15,00	1:15,00	1,2	0		1,2	4
14	Heinz Keutgens Hubertine Keutgens	Mercedes W 124, 230 CE	11:27:00,00	11:28:40,00	1:40,00	1,6	0		1,6	8
15	Alexander Schmitz Ellen Mohren-Schmitz	MG MGB GT V8	11:30:00,00	11:31:16,00	1:16,00	1,2	0		1,2	4
16	Josef Schmitz Julia Schmitz	Jaguar E-Type V12	11:31:00,00	11:32:03,00	1:03,00	1,0	0		1,0	2
17	Rainer Vogel Luca Vogel	Porsche 356 B T5 Cabrio	11:34:00,00	11:35:13,00	1:13,00	1,2	0		1,2	4
18	Eugen Schäfer Ulrich Croé	Daimler Benz 190 SL	11:32:00,00	11:33:13,00	1:13,00	1,2	0		1,2	4
19	Frank Engels Martina Engels	Fiat 124 Spider CS 1	11:33:00,00	11:34:20,00	1:20,00	1,3	0		1,3	5
20	Bernd Ansorge Angelika Ansorge	ALFA ROMEO GT1600 Junior	11:35:00,00	11:36:40,00	1:40,00	1,6	0		1,6	8
21	Marko Van Ryn Stephanie Van Ryn	Opel Kadett C Coupé	11:38:00,00	11:39:21,00	1:21,00	1,3	0		1,3	5
22	Dennis Pagel Yoana Lutz	Porsche 928S	11:51:00,00	11:52:42,00	1:42,00	1,7	0		1,7	9
23	Frank Düren Katja Düren	VW Käfer 1302	11:58:00,00	11:59:33,00	1:33,00	1,5	0		1,5	7
24	Heinz-Bernd Dannhüser Sabine Dannhüser	Alfa Romeo 2000 GTAm Coupe	11:42:00,00	11:43:10,00	1:10,00	1,1	0		1,1	3
25	Jan-Philipp Prote Lukas Schuffelen	Austin Healey 3000 MK III (BJ8)	11:39:00,00	11:39:57,00	0:57,00	0,9	0		0,9	1
26	Helmut Wynands Monika Wynands	Alfa romeo 1300 GT Junior	11:36:00,00	11:37:41,00	1:41,00	1,6	0		1,6	8
27	Markus Lauscher Nadine Jansen	Sunbeam Tiger	11:46:00,00	11:47:17,00	1:17,00	1,2	0		1,2	4
28	Thomas Lauscher Sandra Lauscher	Audi 100 Coupe S	11:40:00,00	11:41:02,00	1:02,00	1,0	0		1,0	2
29	Jochen Samberg Petra Krings	Ford USA Mustang Coupé	11:41:00,00	11:42:10,00	1:10,00	1,1	0		1,1	3
30	Günni Eberlein Hans Hohl	Opel Kadett	11:44:00,00	11:45:06,00	1:06,00	1,1	0		1,1	3
31	Anette Tobien Horst Tobien	VW Käfer 1302	11:50:00,00	11:51:42,00	1:42,00	1,6	0		1,6	8
33	Ludwig Krumpen Angelina Krumpen	Alfa Romeo Spider Veloce 2000	11:53:00,00	11:54:16,00	1:16,00	1,2	0		1,2	4
34	Christiane Kinkartz Jürgen Kinkartz	Volkswagen Golf 1 Cabrio	11:43:00,00	11:44:06,00	1:06,00	1,1	0		1,1	3
35	Willi (Phil) Tesch Helga Garius	Ford Sierra	11:45:00,00	11:46:25,00	1:25,00	1,4	0		1,4	6
36	Franz-Friedrich Königs Marita Königs	Porsche 944	11:48:00,00	11:49:55,00	1:55,00	1,9	0		1,9	10
37	Tino Stoff Lara Sogorski	BMW E30 320i	11:55:00,00	11:56:00,00	1:00,00	1,0	0		1,0	2
38	Petra Huebscher Guido Huebscher	VW Käfer Cabrio	11:54:00,00	11:55:31,00	1:31,00	1,5	0		1,5	7
39	Dirk Schauer Petra Schauer	Fiat 124CC1	11:56:00,00	11:57:08,00	1:08,00	1,1	0		1,1	3
40	Bernd Wilms Ruth Hanrath	Mercedes Benz / 8 230	12:02:00,00	12:03:31,00	1:31,00	1,5	0		1,5	7
41	Klaus Liekfeld Brigitte Liekfeld	Volkswagen VW 1303	12:09:00,00	12:13:27,00	4:27,00	4,4	6	Max SP	6,0	13

42	Jürgen Hermanns Heike Dederichs	Audi Coupé	11:59:00,00	12:01:05,00	2:05,00	2,0	0		2,0	11
43	Markus Rombach Peter Christoph Wolff	Porsche 911 Targa	11:57:00,00	11:58:23,00	1:23,00	1,3	0		1,3	5
44	Lothar Thiesen Anita Thiesen	Triumph TR 6	12:01:00,00	12:02:29,00	1:29,00	1,4	0		1,4	6
45	Dieter Heinen Gabi Büdrick	MG A	12:04:00,00	12:05:25,00	1:25,00	1,4	0		1,4	6
46	Artur Beissel Ernst - Willi Kreitz	Triumph TR 6 Pi	12:06:00,00	12:06:58,00	0:58,00	0,9	0		0,9	1
47	Oliver Skups Martina Skups	VW Käfer 1302	12:07:00,00	12:08:12,00	1:12,00	1,2	0		1,2	4